



Recomendaciones para
Confeccion:
Cinta de ribete con Lycra de
20 mm de ancho
Elástico Pili Mili de telar de 3mm

ESCALA PARA SER IMPRESO
EN FORMATO A4

S

LAMINA

L-01

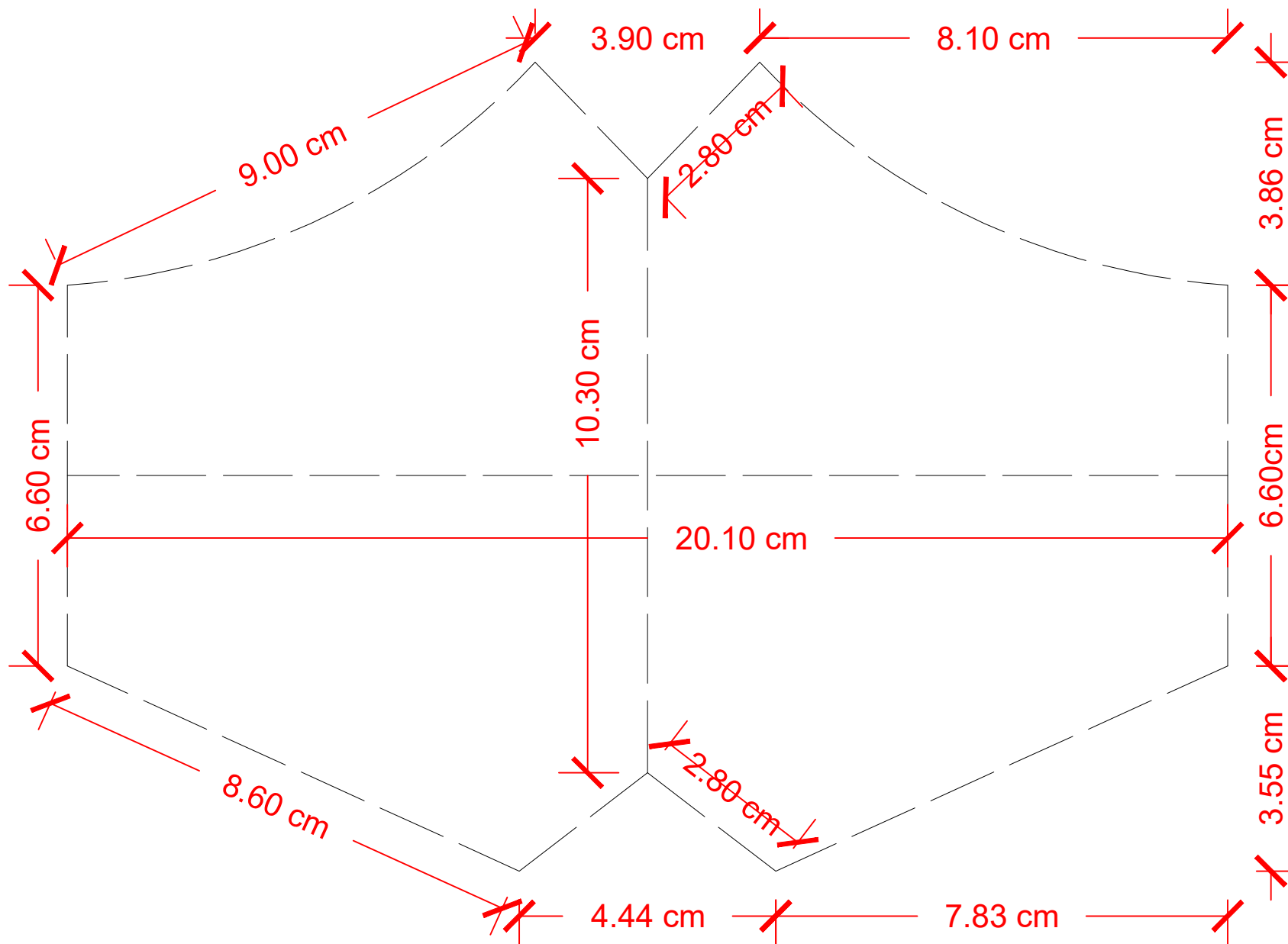

Nota:
Las medidas de las tallas son referenciales.
Un estudio antropométrico facial que será realizado próximamente,
confirmará las medidas adaptadas a la población peruana



Recomendaciones para
Confeccion:
Cinta de ribete con Lycra de
20 mm de ancho
Elástico Pili Mili de telar de 3mm
ESCALA PARA SER IMPRESO
EN FORMATO A4

**TALLA
M**

LAMINA

L-02

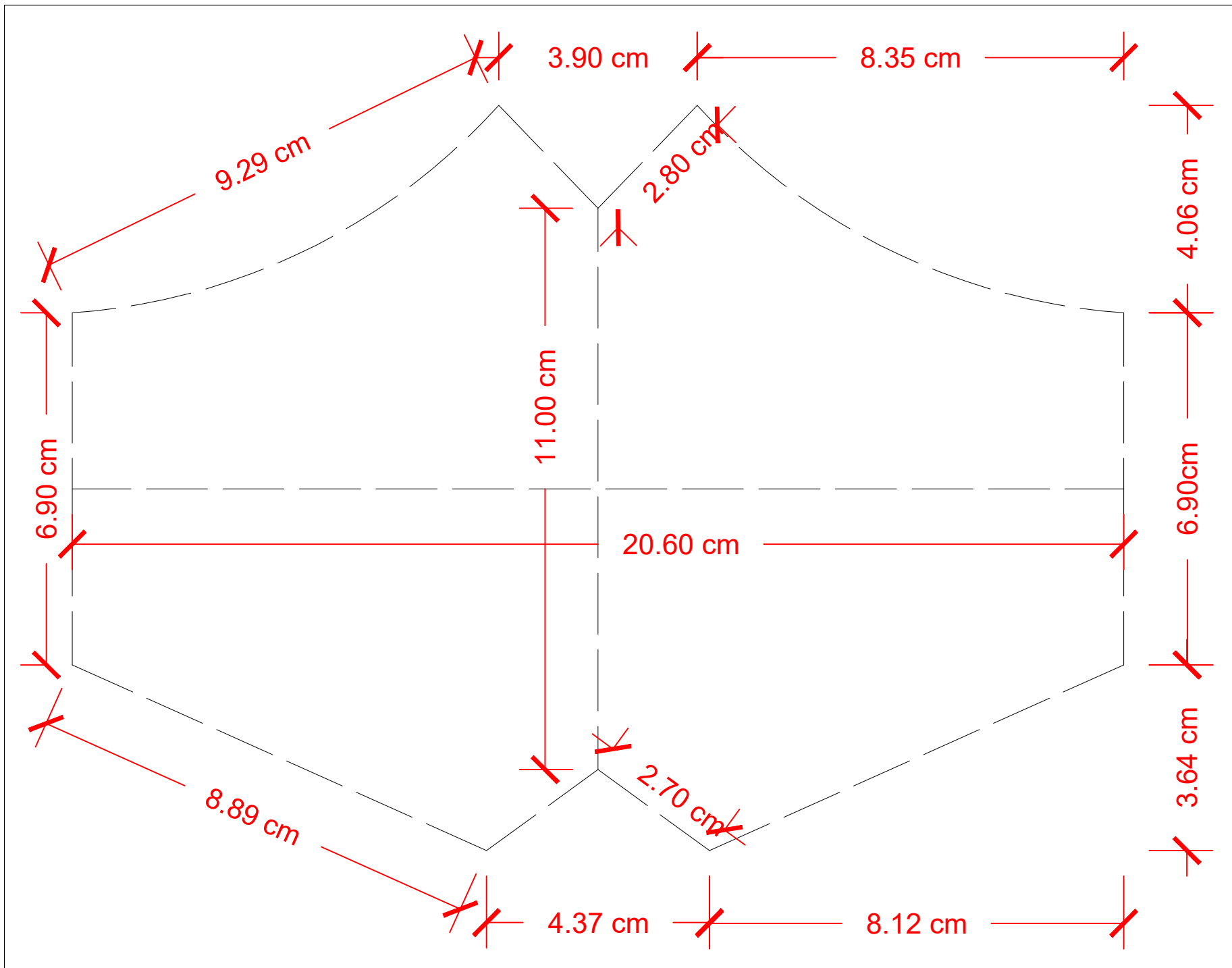

Nota:
Las medidas de las tallas son referenciales.
Un estudio antropométrico facial que será realizado próximamente,
confirmará las medidas adaptadas a la población peruana.



Recomendaciones para
Confeccion:
Cinta de ribete con Lycra de
20 mm de ancho
Elástico Pili Mili de telar de 3mm

ESCALA PARA SER IMPRESO
EN FORMATO A4

**TALLA
L**

LAMINA

L-03

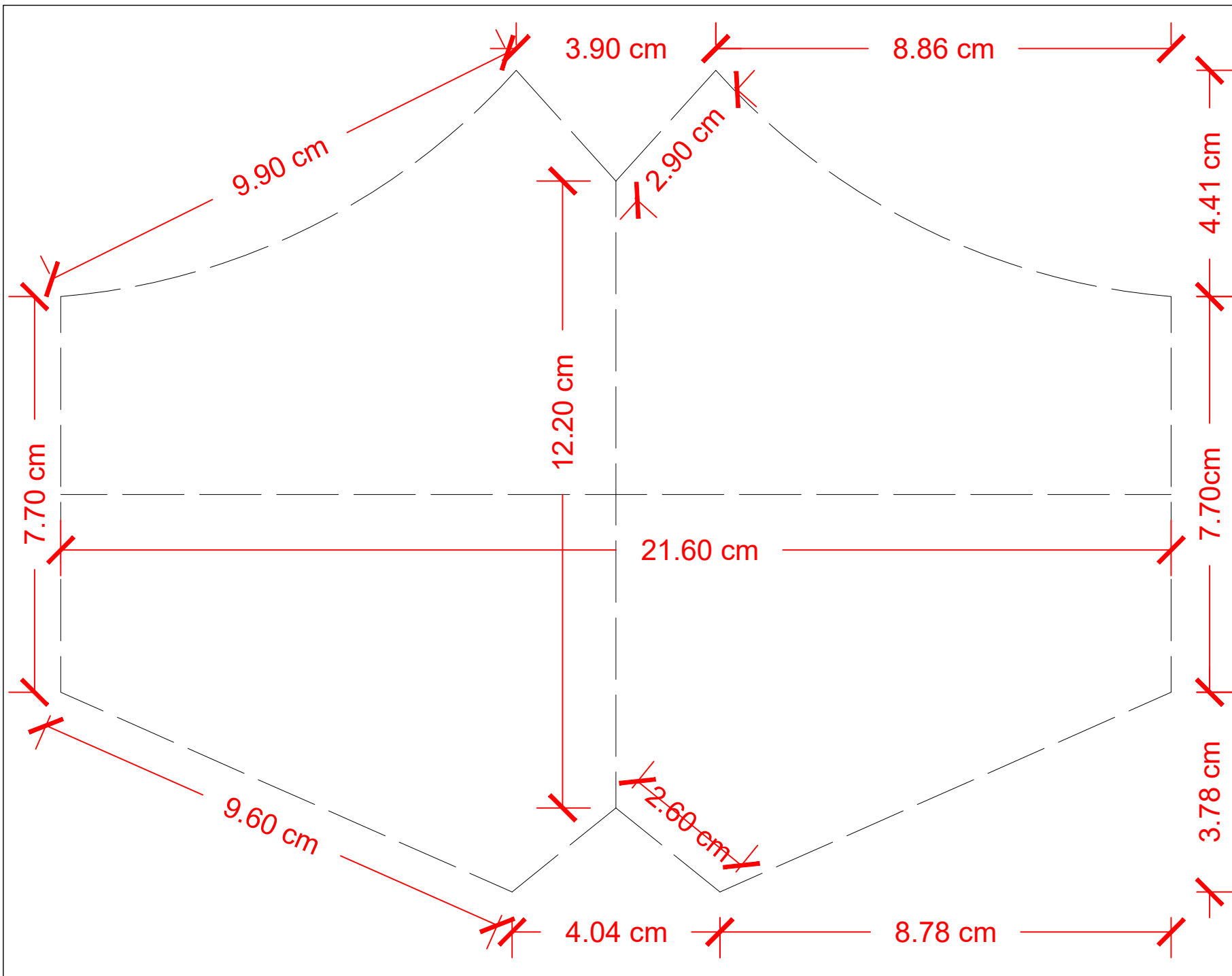

Nota:
Las medidas de las tallas son referenciales.
Un estudio antropométrico facial que será realizado próximamente,
confirmará las medidas adaptadas a la población peruana.



Recomendaciones para
Confeccion:
Cinta de ribete con Lycra de
20 mm de ancho
Elástico Pili Mili de telar de 3mm
ESCALA PARA SER IMPRESO
EN FORMATO A4

**TALLA
XL**

LAMINA

L-04

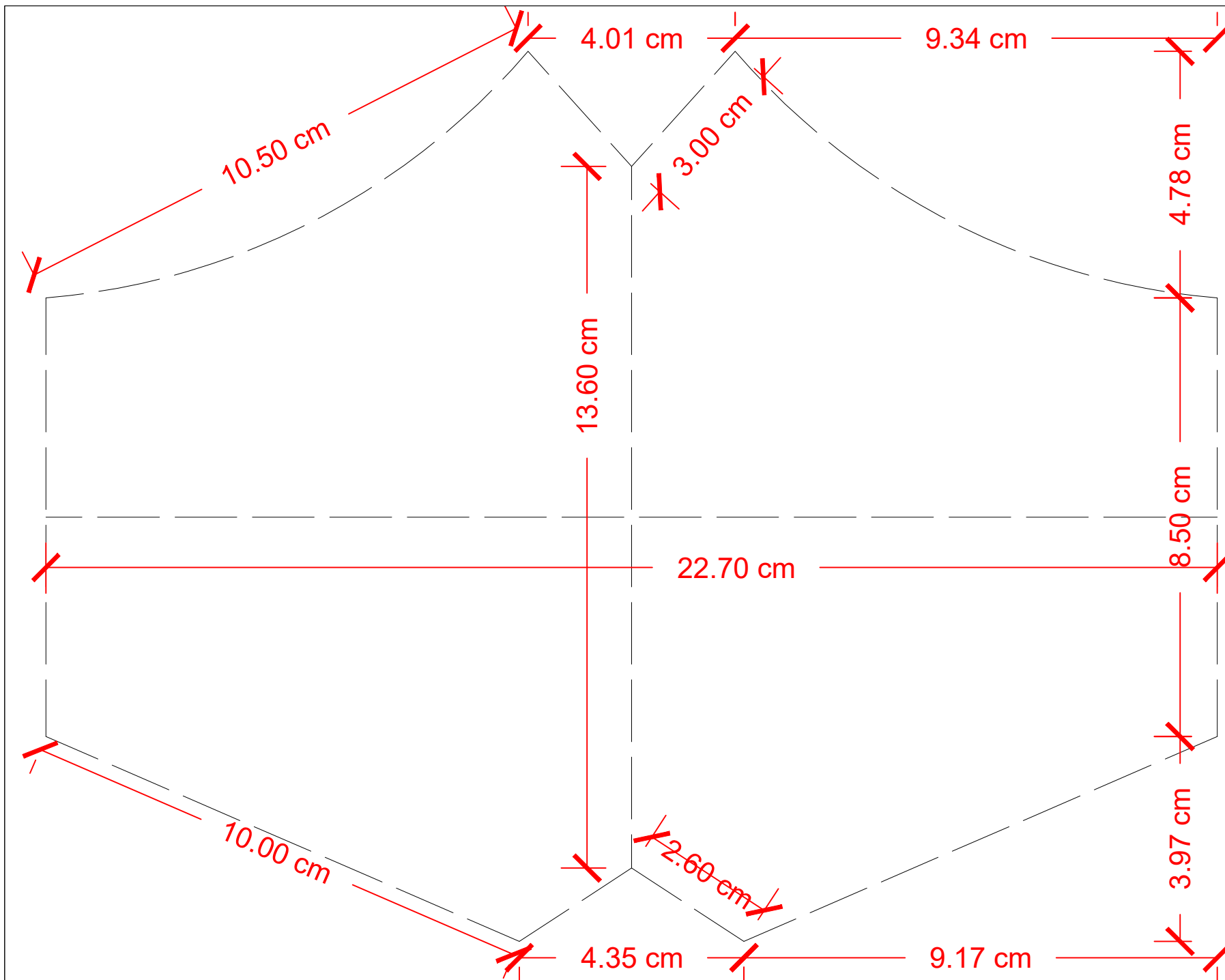

Nota:
Las medidas de las tallas son referenciales.
Un estudio antropométrico facial que será realizado próximamente,
confirmará las medidas adaptadas a la población peruana